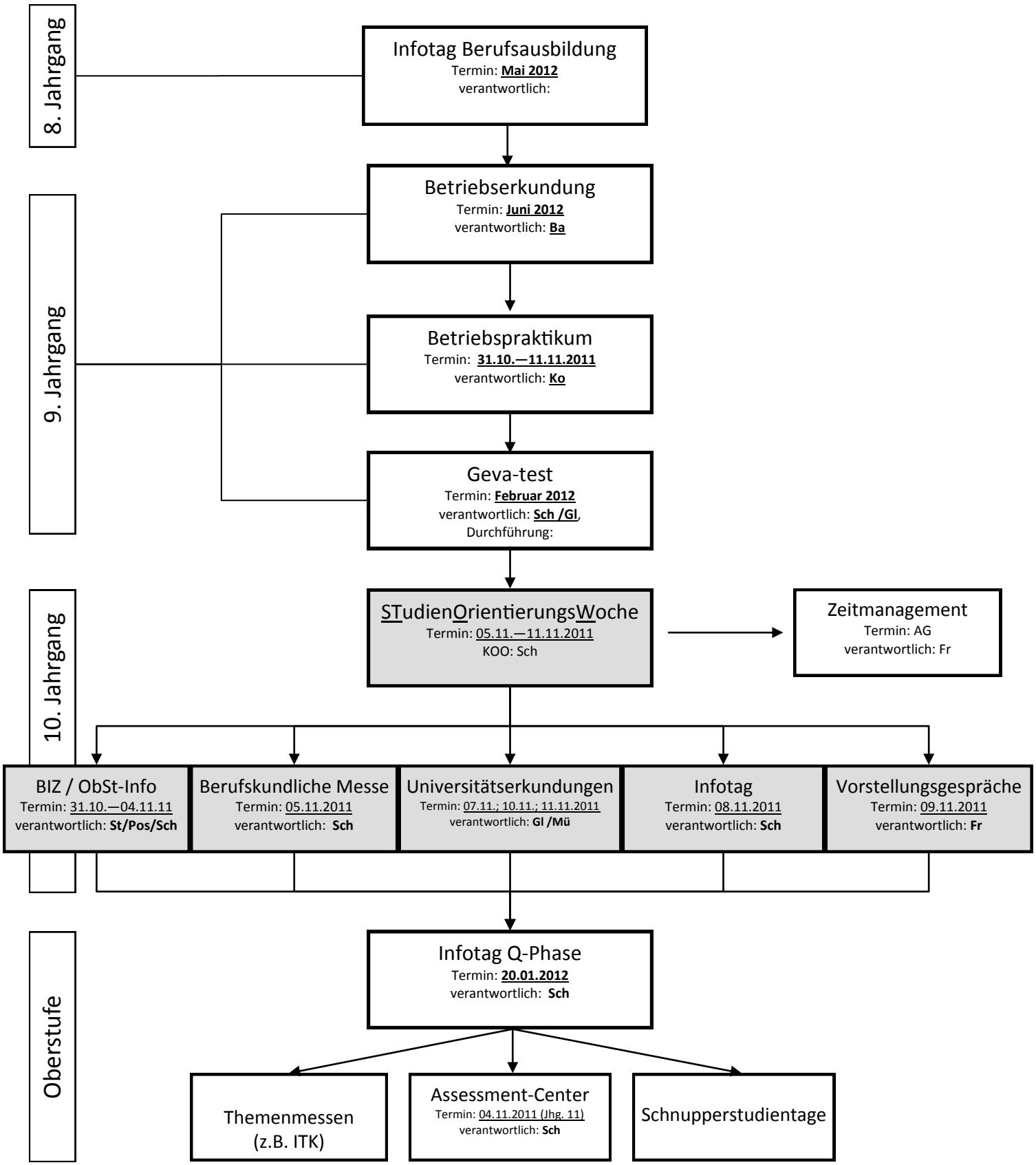
8. Jahrgang
Infotag Berufsausbildung
Termin: Mai 2012
verantwortlich:
9. Jahrgang
Betriebserkundung
Termin: Juni 2012
verantwortlich: Ba
Betriebspraktikum
Termin: 31.10.—11.11.2011
verantwortlich: Ko
Geva-test
Termin: Februar 2012
verantwortlich: Sch /Gl,
Durchführung:
10. Jahrgang
STudienOrientierungsWoche
Termin: 05.11.—11.11.2011
KOO: Sch
Zeitmanagement
Termin: AG
verantwortlich: Fr
BIZ / ObSt-Info
Termin: 31.10.—04.11.11
verantwortlich: St/Pos/Sch
Berufskundliche Messe
Termin: 05.11.2011
verantwortlich: Sch
Universitätserkundungen
Termin: 07.11.; 10.11.; 11.11.2011
verantwortlich: Gl /Mü
Infotag
Termin: 08.11.2011
verantwortlich: Sch
Vorstellungsgespräche
Termin: 09.11.2011
verantwortlich: Fr
Oberstufe
Infotag Q-Phase
Termin: 20.01.2012
verantwortlich: Sch
Themenmessen
(z.B. ITK)
Assessment-Center
Termin: 04.11.2011 (Jhg. 11)
verantwortlich: Sch
Schnupperstudientage