Medizinische Hochschule Hannover

Studium an der Medizinischen Hochschule Hannover
Medizin und Zahnmedizin

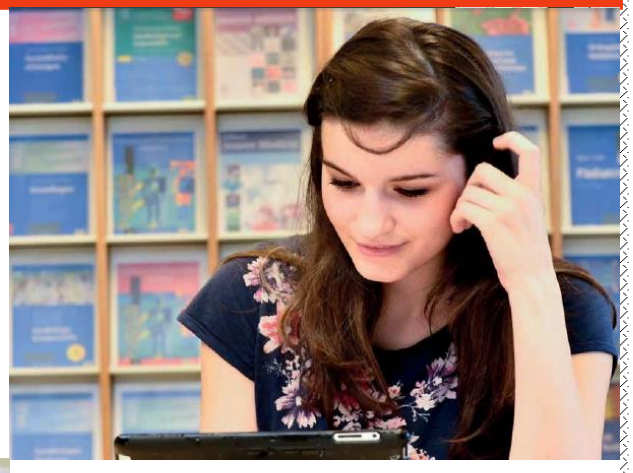

Voraussetzungen

- **Hochschulzugangsberechtigung**
- **Sprachnachweis**

Bewerbung

- **Bewerberquoten**
- **Bewerbungsfristen**

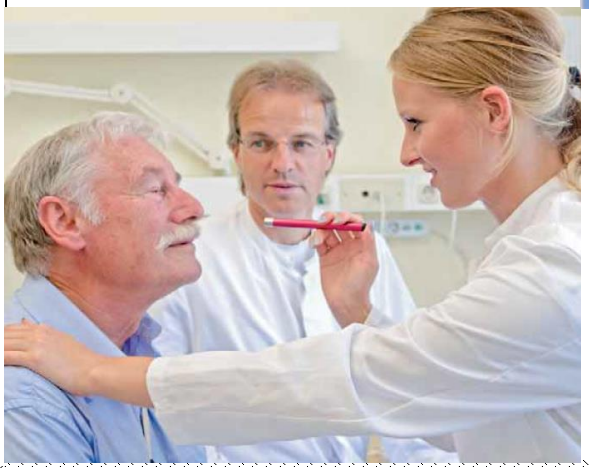

Modellstudiengang „HannibaL“

- **Studienverlauf**
- **Studiendauer**
- **Kosten**

Wichtige Tipps und Infos

Kontaktdaten:
Medizinische Hochschule Hannover
Studentensekretariat

info.studium@mh-hannover.de

Carl-Neuberg-Str. 1
30625 Hannover